

PIANTA

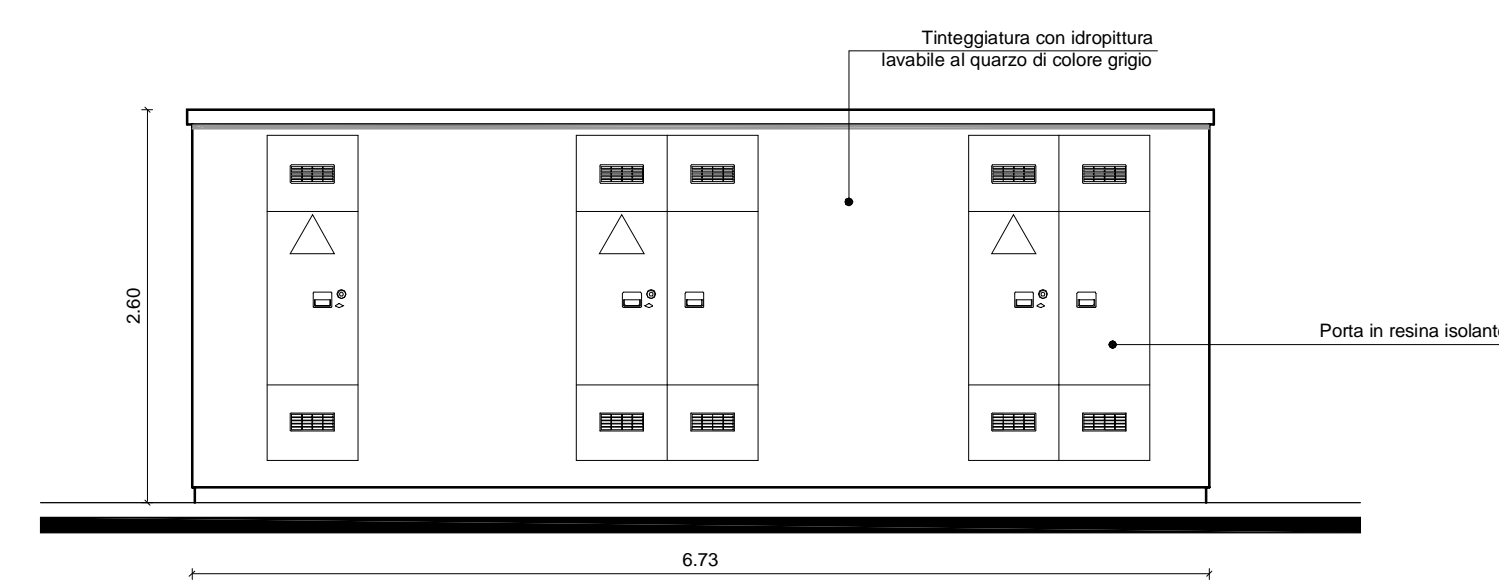

PROSPETTO SUD - OVEST

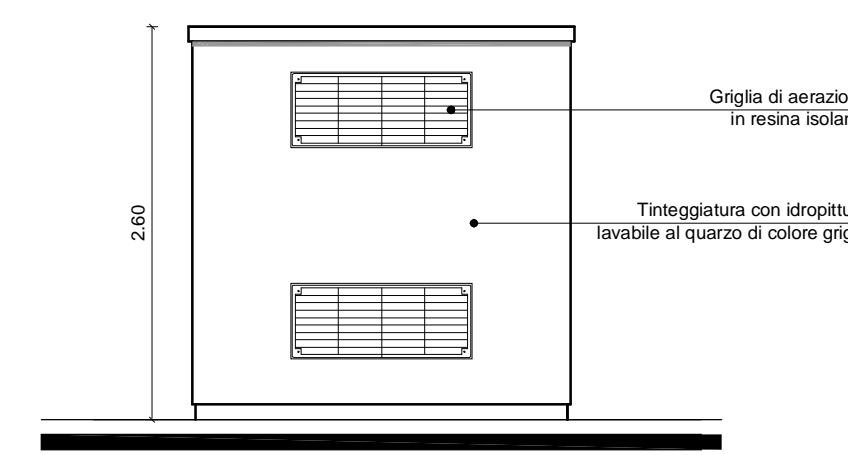

PROSPETTO SUD - EST

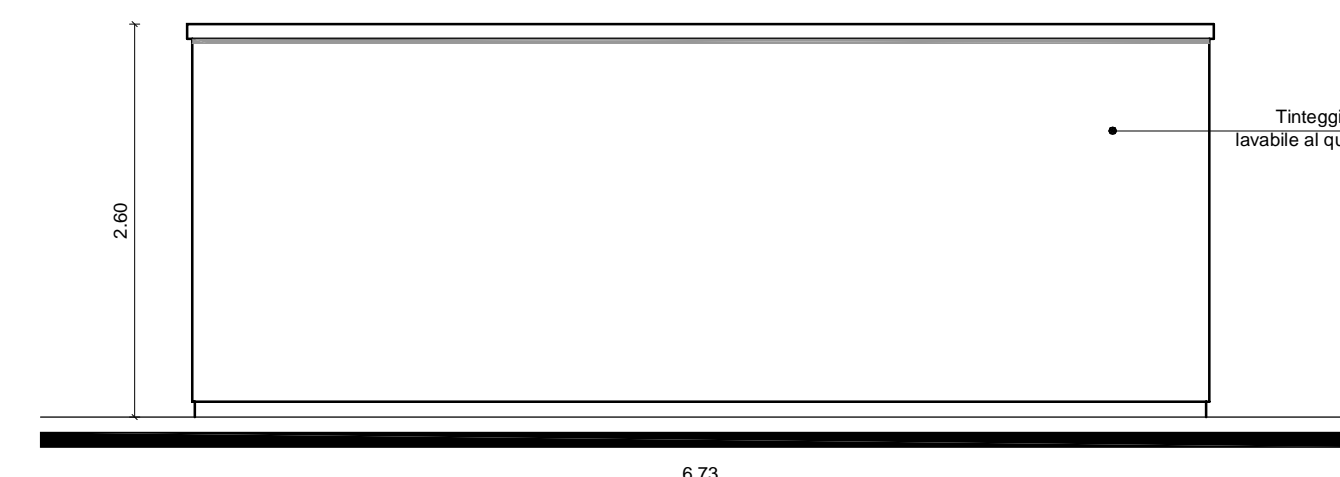

PROSPETTO NORD - EST

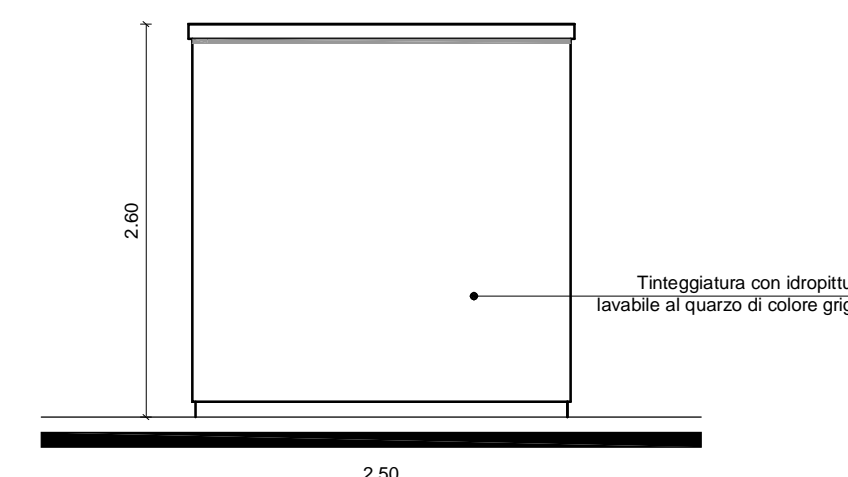

PROSPETTO NORD - OVEST

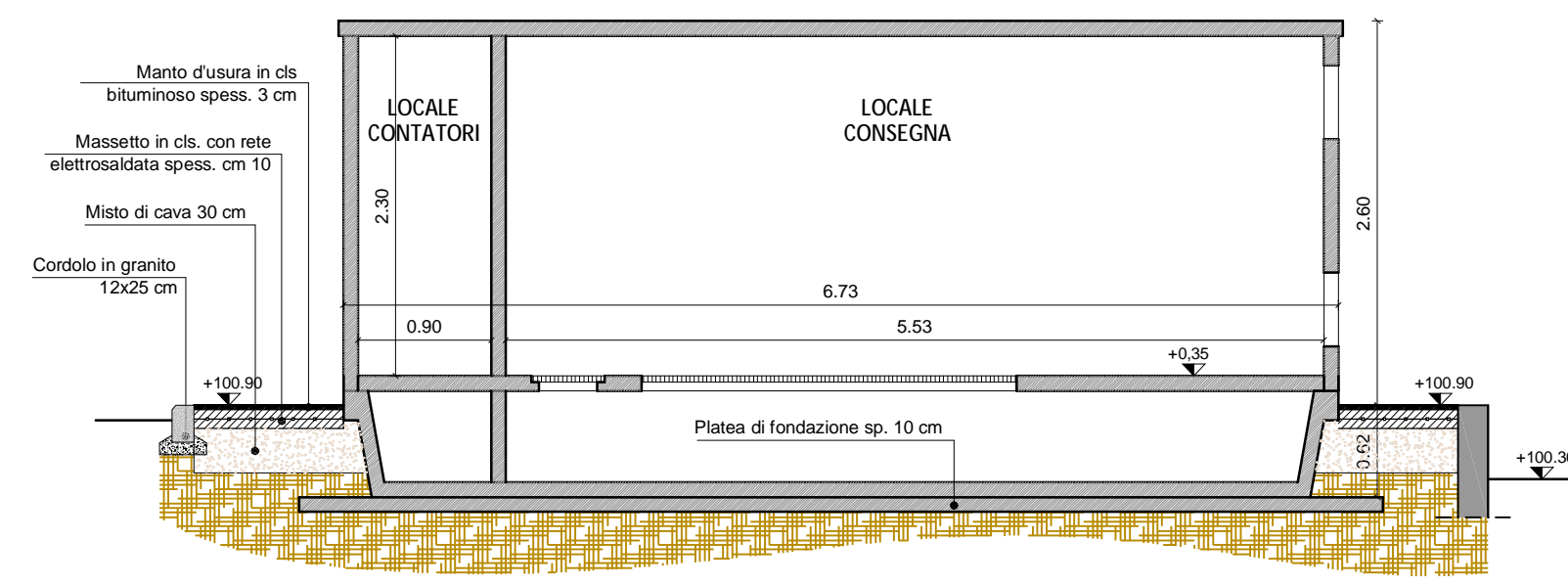

SEZIONE AA

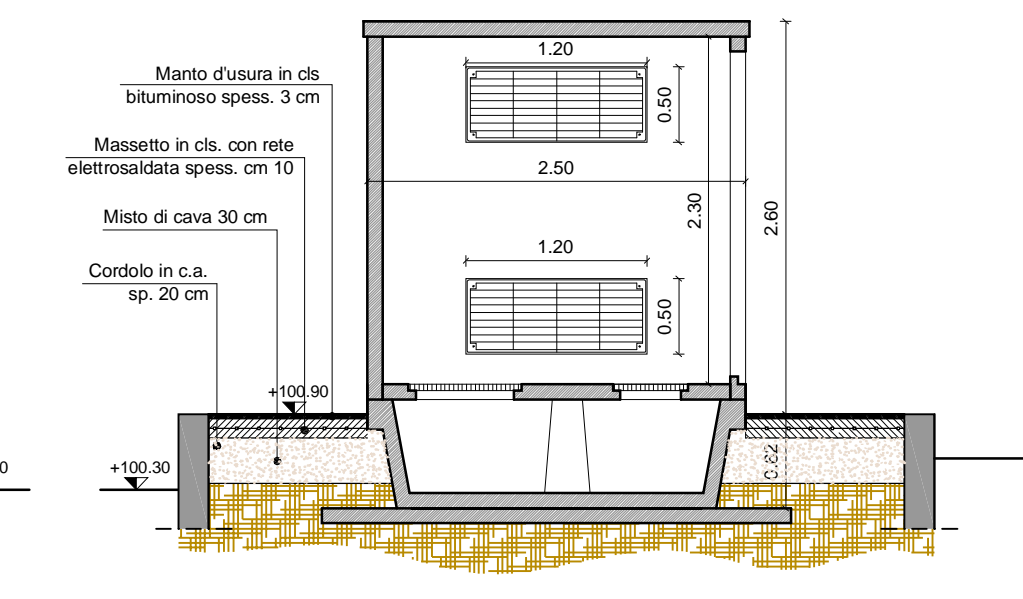

SEZIONE BB

Comune di Rivolta d'Adda
Provincia di Cremona

P.L. RESIDENZIALE
AMBITO DI TRASFORMAZIONE
RESIDENZIALE SUD "Atr1"
SUB-AMBITO 2

DOCUMENTO

OPERE DI URBANIZZAZIONE PRIMARIA
PROGETTO PRELIMINARE
CABINA ELETTRICA - PIANTE, PROSPETTI E SEZIONI

PROPRIETA'

Sig.re EMMA D'ESTE E CARLA MOSCATELLI

PROGETTO	DIREZIONE LAVORI	TAVOLA			
STUDIO TECNICO ASSOCIATO DI ARCHITETTURA di Valerio Dorati e Valentina Bianchi Bede, Motta (MI), via Sant'Assandro n°10 tel. 02/96722655 fax 02/75969150 e-mail: info@studiodoratibianchi.it		Ar 13			
COLLABORATORI	DATA	SCALA	SCALA PLOT	DM FOGLIO	
	Luglio 2015	1:50	1:0.05	84X29	
AGG.	DATA	DESCRIZIONE	ESEGUITO	CONTROLLATO	APPROVATO
0	27.07.2015	EMISSIONE			
1	30.11.2015	AGGIORNAMENTO			
2					
3					
4					
5					
6					
7					
8					
9					
PERCORSO FILE				NOME FILE	
Q:\ARCHIVIO\ESTE EMMA\Rivolta d'Adda\02_0715-PLM13\Atr1\Cabina Elettrica-01				Ar13-Sub1\Cabina Elettrica-01.dwg	

Il progetto è tenuto in proprietà di questo studio con la produzione di spunti e tavole in testi senza alcun costo aggiuntivo.